

KAŞİF

Kaşif Uygulaması İle İlgili Duyuru

KAŞİF uygulama programını indirmek için [tıklayınız.](#)



KAMU SERTİFİKASYON MERKEZİ
Elektronik Sertifika Hizmetleri ve E-İmza Çözümleri



KAŞİF: AKİS işletim sistemine sahip akıllı kartlar ve bu kartlara yüklenen sertifikaların durumlarını listeleyen, kullanım için gerekli dosya ve kurulumların yüklü olup olmadığını kontrol eden, sık alınan hatalar hakkında çözümler sunan, Windows 7, 8, 10, macOS ve Linux işletim sistemleri tarafından desteklenen Kamu SM tarafından geliştirilmiş yardımcı bir uygulamadır.

1- (<https://kasif.kamasm.gov.tr/>) Web adresinden girilip, uygulama indirilir.

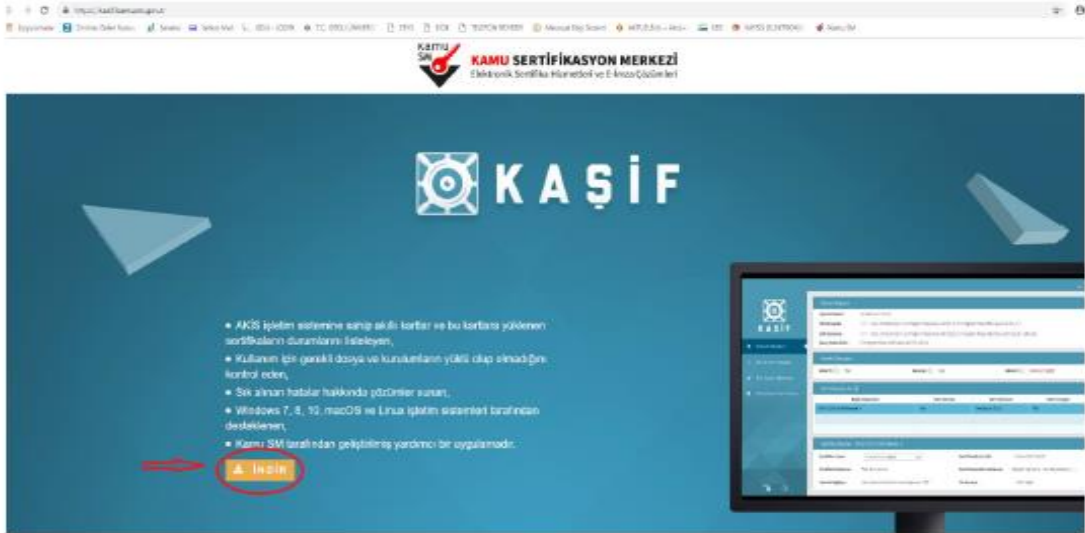

2-



3-

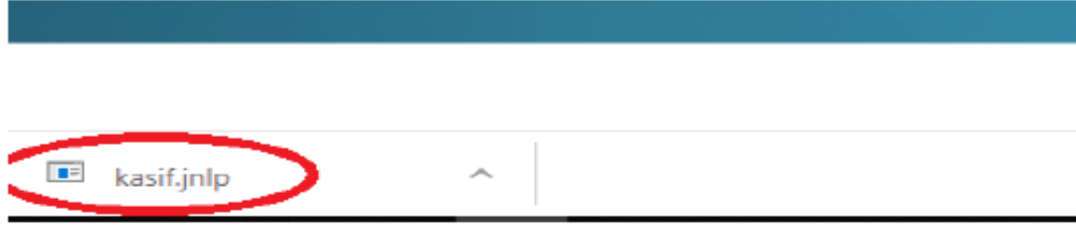

4-

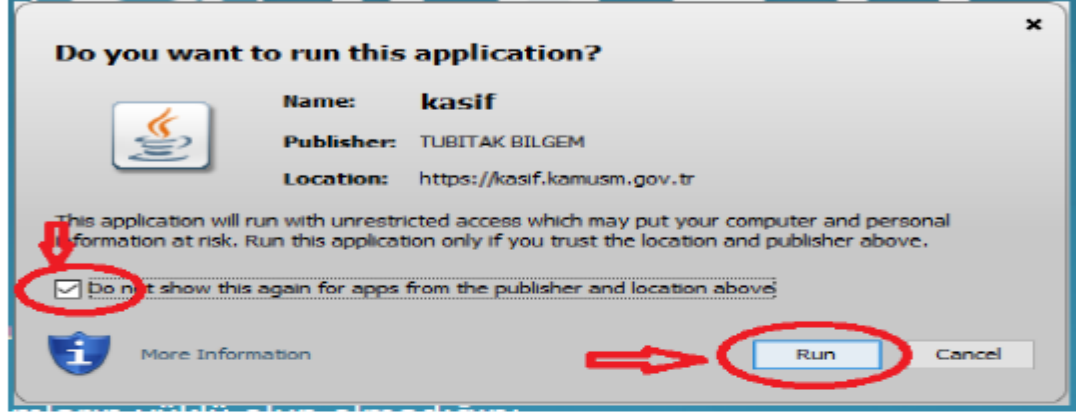

5- E-imza kart okuyucu sertifikasının PC'ye takılmamış hali.

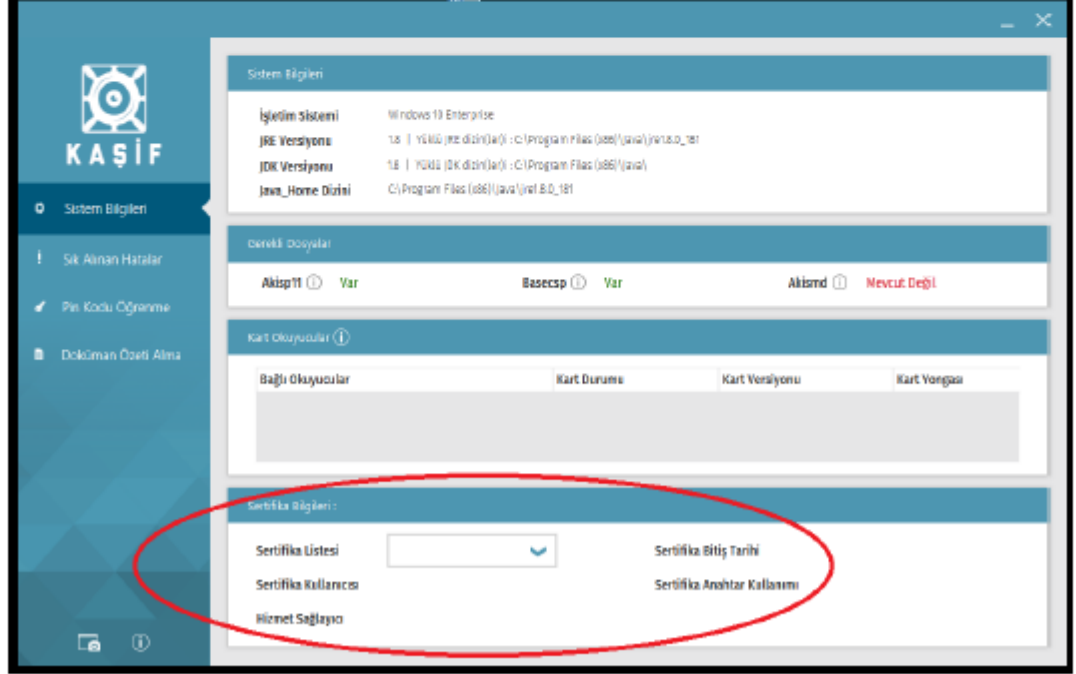

6- E-imza kart okuyucu sertifikasının PC'ye takılmış hali.

Kullanıcıya ait sertifika bilgilerini (sertifika kullanıcısı, sertifika bitiş tarihi ve pin durumu vb.) göstermektedir.

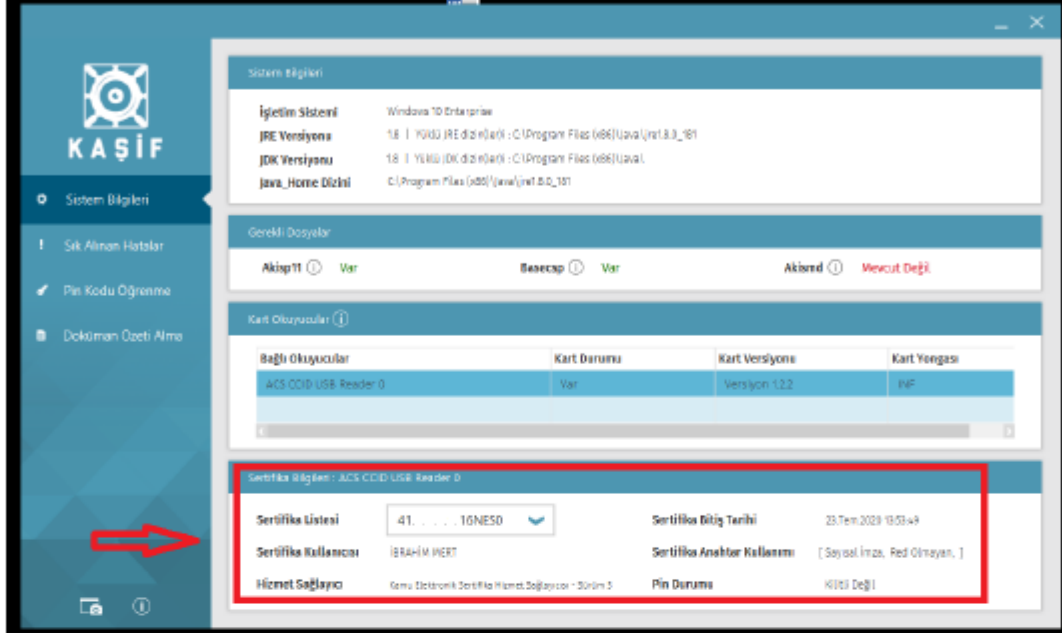

The screenshot displays the KASIF application interface. The left sidebar contains navigation options: 'Sistem Bilgileri', 'Sık Alınan Hatalar', 'Pin Kodu Öğrenme', and 'Doküman Özeti Alma'. The main content area is divided into several sections:

- Sistem Bilgileri:** Displays system information such as İşletim Sistemi (Windows 10 Enterprise), JRE Versiyonu (1.8), JDK Versiyonu (1.8), and Java_Home Dizin (C:\Program Files (x86)\java\jre1.8.0_181).
- Gerekli Dosyalar:** Lists required files: Akisp11 (Var), Basecap (Var), and Akispd (Mevcut Değil).
- Kart Okuyucular:** A table showing connected card readers. The table has columns: Bağlı Okuyucular, Kart Durumu, Kart Versiyonu, and Kart Yengisi. The entry for ACS CCD USB Reader 0 shows 'Var' status, 'Versiyon 1.2.2', and 'INF'.
- Sertifika Bilgileri - ACS CCD USB Reader 0:** A section highlighted with a red box, showing certificate details for the selected reader. It includes:
 - Sertifika Listesi: 41, 10NES0
 - Sertifika Kullanıcısı: İBRAHİM İBERT
 - Sertifika Bitiş Tarihi: 23.Tem.2029 18:53:49
 - Sertifika Anahtar Kullanımı: [Sayısal İmza, Red Olmayan,]
 - Hizmet Sağlayıcı: Remu Elektronik Sertifika Hizmet Sağlayıcı - Sürüm 3
 - Pin Durumu: KİTİ Değil

Not: Ayrıca uygulamanın sol menü kısmından diğer bilgilerde ulaşabilirsiniz.